

# Evaluación diagnóstica para los alumnos de educación básica

## Guía para el uso de la prueba en línea

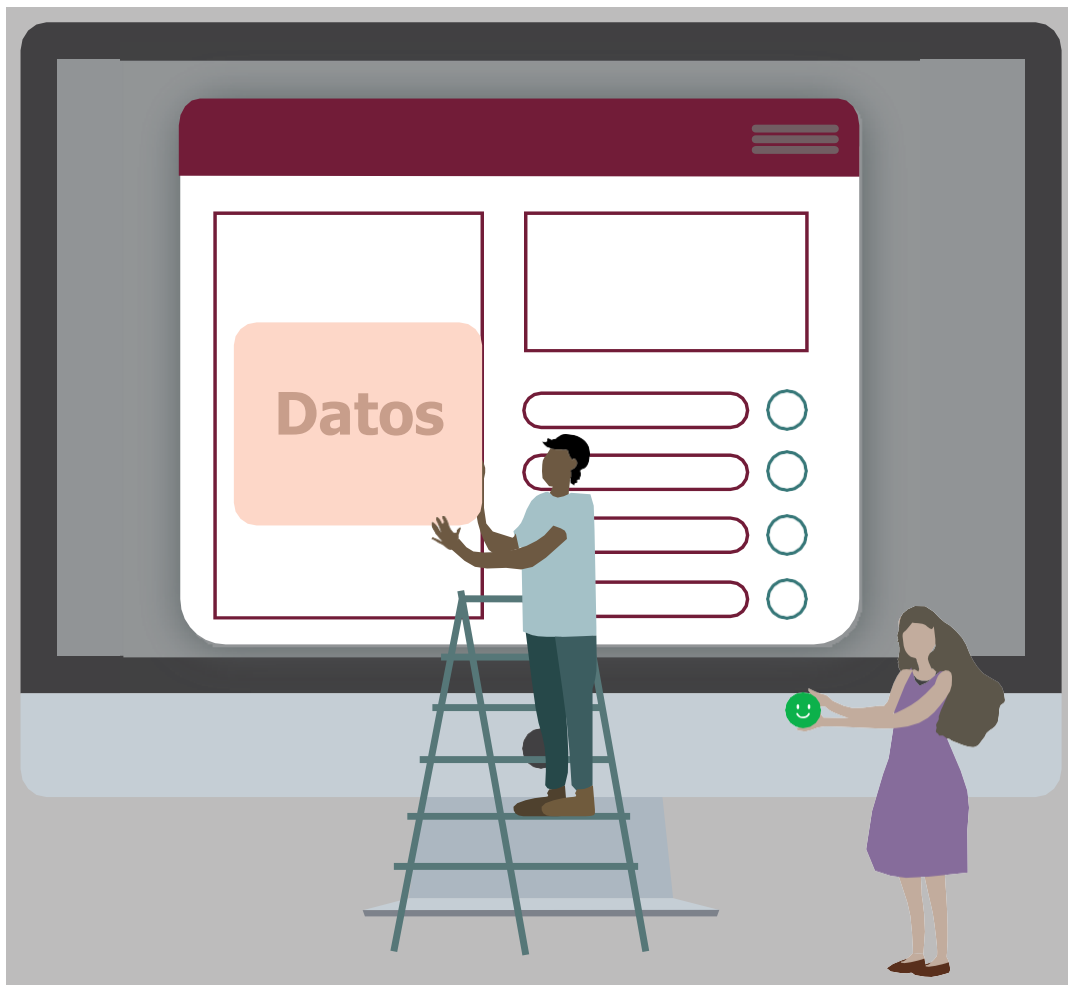

# Contenido

1. Propósito
2. Ventajas de la Prueba en línea
3. Acceso a la Prueba en línea

## 1. Propósito

Esta guía tiene el propósito de presentar los procedimientos para registrar escuelas, docentes y estudiantes; además de mostrar la sección correspondiente a la Evaluación Diagnóstica de Educación Básica que será llevada a cabo por los estudiantes; está dirigida al responsable de la escuela y a los docentes responsables designados para coordinar la Prueba en línea en la escuela y con cada uno de los grupos<sup>1</sup>.

## 2. Ventajas de la Prueba en línea

- \*Cada alumno tendrá acceso directo a la prueba y al cuestionario.
- \*El docente no ocupará tiempo para capturar las respuestas de los alumnos.
- \*Las respuestas se almacenarán automáticamente.
- \*Durante las diferentes etapas de la aplicación SEP y MEJOREDU atenderá las dudas de los usuarios.
- \*La aplicación se adapta a diversas condiciones de espacio y horario.



### 3. Acceso a la Prueba en línea

La siguiente información le permitirá conocer el procedimiento que seguirán los estudiantes para realizar la evaluación diagnóstica en línea, con el fin de estar en condiciones de guiarlos al coordinar las sesiones de aplicación.

- 3.1. El alumno accederá al siguiente sitio: <https://diagnostica.mejoredu.gob.mx/login>
- 3.2. El alumno anotará el número de folio y contraseña que recibió, ya sea por correo electrónico o a través del docente, validará el reCAPTCHA de acuerdo con los solicitado; enseguida dará clic en el botón **Entrar**.



Número de Folio  
30S100013A05

Contraseña  
●●●●●●●●

✓ No soy un robot  reCAPTCHA  
Privacidad - Condiciones

➔ Entrar    ✕ Cancelar

- 3.3. En la pantalla se le mostrará al alumno los 4 módulos que contienen las pruebas: 2 de Lectura y 2 de Matemáticas; además del módulo del cuestionario.
- 3.4. La primera vez que ingrese el estudiante estarán deshabilitados todos los módulos, se irán habilitando conforme se vaya avanzando en su resolución.



**EDUCACIÓN** SECRETARÍA DE EDUCACIÓN PÚBLICA

EVALUACIÓN DIAGNÓSTICA PARA LOS ALUMNOS DE EDUCACIÓN BÁSICA  
Ciclo escolar 2021-2022

**MEJOR EDU** COMISIÓN NACIONAL PARA LA MEJORA CONTINUA DE LA EDUCACIÓN

Bienvenido(a): **Alberto Tapia**

Nombre de la escuela: **ESCUELA VICENTE GUERRERO** Grado: **3** Grupo: **1**

Descargar avance

|  |  |   |   |  |
|--|--|---|---|--|
| <b>Lectura</b> S1<br><br>Lectura - S1<br>Iniciar prueba | <b>Lectura</b> S2<br><br>Lectura - S2 | <b>Cuestionario para el alumno</b> CA<br><br>Cuestionario para el alumno | <b>Matemáticas</b> S1<br><br>Matemáticas - S1 | <b>Matemáticas</b> S2<br><br>Matemáticas - S2 |
|--|--|---|---|--|

- 3.5. Para responder la prueba el estudiante dará clic en el botón Iniciar prueba en cada uno de los respectivos módulos, de manera secuenciada.
- En la pantalla se presentarán las instrucciones; será necesario que el estudiante las lea con atención.
  - Para responder, tendrá que leer las preguntas y seleccionar la respuesta que considere correcta.
- 3.6. Una vez respondida la prueba, deberá presionar el botón **Enviar**.



- 3.7. Al finalizar cada módulo el estudiante debe dar clic en el botón **Guardar participación**.

**Importante:** Si no guarda la participación, tendrá que contestar las preguntas nuevamente.



- 3.8. Al concluir cada módulo, en la parte inferior de la pantalla se podrá visualizar la puntuación que el estudiante obtuvo; y podrá descargarse la información en formato PDF, dando clic en el botón **Descargar reporte de avance**.

Avance del alumno(a): **José López** Nombre de la escuela: **Leopoldo Kiel** Grado: **3** Grupo: **A**

| Instrumento                  | Estatus          | Fecha y hora       | Puntuación |
|------------------------------|------------------|--------------------|------------|
| Matemáticas - S1             | Prueba realizada | 5/11/2020 21:44:14 | 7 / 25     |
| Lenguaje y Comunicación - S1 | Prueba realizada | 5/11/2020 20:58:45 | 2 / 25     |
| Matemáticas - S2             | Prueba realizada | 5/11/2020 21:50:56 | 11 / 25    |
| Lenguaje y Comunicación - S2 | Prueba realizada | 5/11/2020 21:06:32 | 2 / 25     |
| Cuestionario para el alumno  | Prueba realizada | 5/11/2020 21:17:42 |            |

Descargar reporte de avance

- 3.9. Para salir de la plataforma, el estudiante dará clic en **Cerrar sesión**.

3.10. Para responder las subsecuentes pruebas se debe dar el “Receso” establecido en el programa de aplicación. El sistema mostrará el siguiente mensaje, por lo que el estudiante tendrá que esperar para ingresar nuevamente y continuar con la aplicación.



**Gracias por su colaboración**

